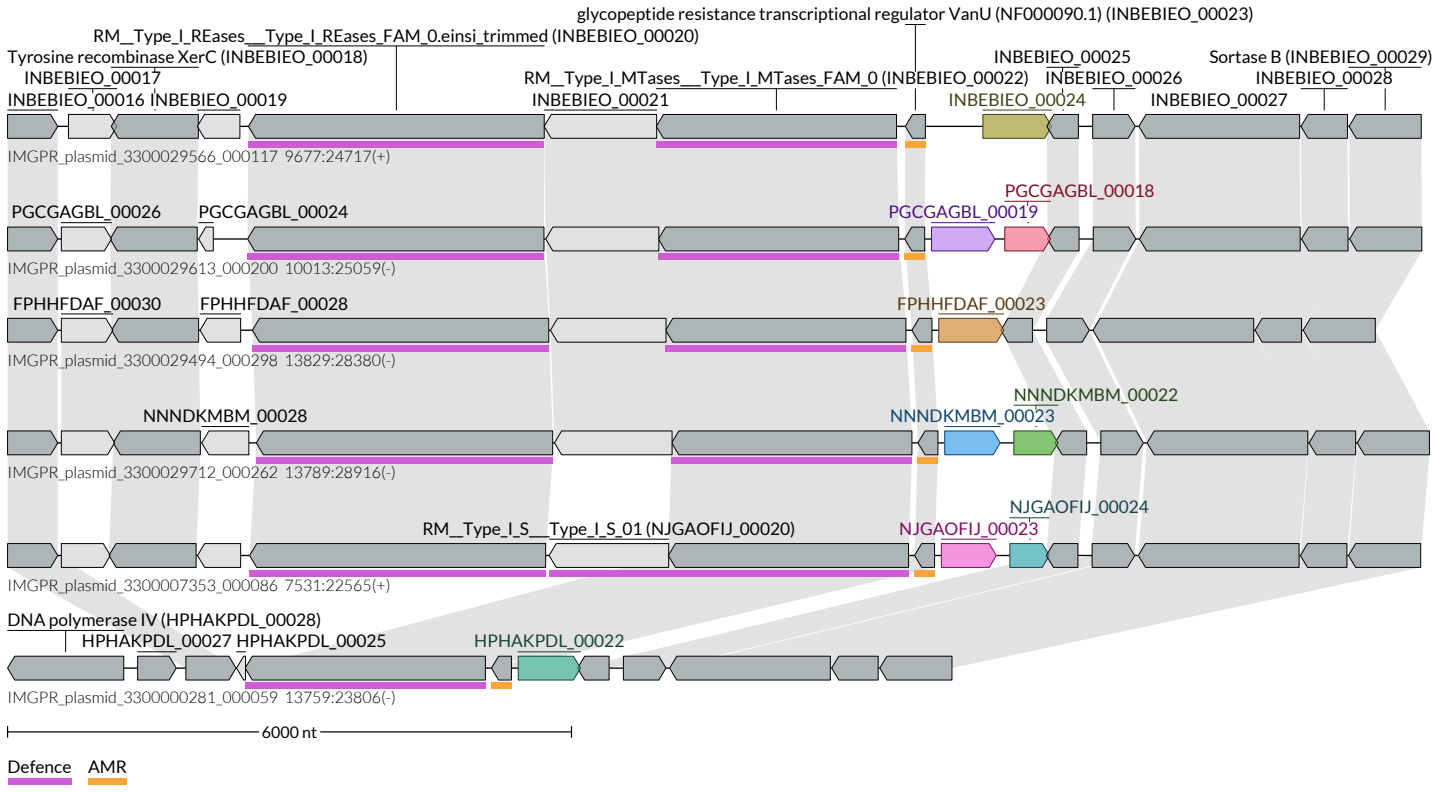
glycopeptide resistance transcriptional regulator VanU (NF000090.1) (INBEBIEO_00023)
RM__Type_I_REases__Type_I_REases_FAM_0.einsi_trimmed (INBEBIEO_00020)
Tyrosine recombinase XerC (INBEBIEO_00018)
INBEBIEO_00017
INBEBIEO_00016
INBEBIEO_00019
RM__Type_I_MTases__Type_I_MTases_FAM_0 (INBEBIEO_00022)
INBEBIEO_00021
INBEBIEO_00025
INBEBIEO_00026
INBEBIEO_00024
Sortase B (INBEBIEO_00029)
INBEBIEO_00028
INBEBIEO_00027
IMGPR_plasmid_3300029566_000117 9677:24717(+)
PGCGAGBL_00018
PGCGAGBL_00026
PGCGAGBL_00024
PGCGAGBL_00019
IMGPR_plasmid_3300029613_000200 10013:25059(-)
FPHHFDAF_00030
FPHHFDAF_00028
FPHHFDAF_00023
IMGPR_plasmid_3300029494_000298 13829:28380(-)
NNNDKMBM_00022
NNNDKMBM_00028
NNNDKMBM_00023
IMGPR_plasmid_3300029712_000262 13789:28916(-)
NJGAOFIJ_00024
RM__Type_I_S__Type_I_S_01 (NJGAOFIJ_00020)
NJGAOFIJ_00023
IMGPR_plasmid_3300007353_000086 7531:22565(+)
DNA polymerase IV (HPHAKPDL_00028)
HPHAKPDL_00027
HPHAKPDL_00025
HPHAKPDL_00022
IMGPR_plasmid_3300000281_000059 13759:23806(-)
6000 nt
Defence
AMR